ŠĶILBĒNU MUIŽAS STĀSTS

Šķilbēnu muiža. Foto: Mareks Šubenieks

Manteuffel G., Z dziejow starostwa Marienhauskiego, "Kwartalnik Litewski" 1910, t.2, s.31-32

Marienhauzenas stārastijas inventāri

1738. (Brežgo)

— 18 —

Wioska Szkilbany.	Talery	Zło
Myk Circin wieczysty, płaci	4	—
Przy nim Ignasz moskal, płaci tall. 2	2	—
Łogin i Lowka moskale, płacą tall. 4	4	—
Andrzey Sayda z Ruskich Inflant, płaci tall. 4	4	—
Waska Circin wieczysty, płaci	2	—
Konon moskal tego roku przychozy z zagranicy, ma płacić tall. 2	2	—
Wioska Łoginow.		
Roman, Czudor y Jaroma Łoginowie wieczysci, płacą	8	—
Otia Rytyn zachozy z Ruskich Inflant, płaci talerow 2	2	—
Karpuszka zachozy z Moskwy, płaci tall. 2	2	—
Mycz Trybun wieczysty, płaci	2	—
Łaska Circin wieczysty, tego roku osiadł na gruncie, ma płacic tall. 1	1	—
Wioska Widucze.		
Demieszka y Jon Cyrcinowie weczysci, płacą	2	5
Demian moskał tego roku z zagranicy przyszedł po wyszłych pozaprzeszłego roku moskalach. Ma płacic tall. 1 y złt. 2	1	2
Piter Ayzgalin wieczysty, płaci	1	—
Przy nim Iwan moskal tego roku przyszły z Moskwy, ma płacic tall. 1	1	—
Wioska Skandynie.		
Kaspar y Taras wieczysci	2	—
Przy nich Mikiel y Waska zachozi z Moskwy, płacą tall. 2	2	—
Tamze Bordowiczowie moskale płacili tall. 2. Zaprzeszłego roku podczas inkursyi Moskiewskiey wyszli do Moskwy; tego roku wrocili się nazad z duszami tylko	2	—
Wioska Iłdzy.		
Iwan y Paweł Iłdzowie płacą	4	—
Wioska Łoduma.		

1765. (Довгялло Д, 1903)

— 242 —

№ 3.

W O Y T O W S T W O	Dymo hybernowe.	Służby. Ciągłe.	Ogulne.	Czynszowe.	Wolne.	Puste.	Czynszu. Talary.	Szostaki.	Grosze.
Wieś Szkilbany.									
Dzienis Łogin, Owierka, Myk Płatpin, Wanka Mikicin, Daniła Łogin	1	1	—	—	—	—	5	—	—
Wieś Magieniowo.									
Kil Magin, Onton Kangar, Onton Cyrcyn, Wasko Kulsza, Grysza Kangar, Akul Cyrcyn	1½	1½	—	—	—	—	7	10	—
Wieś Pixninia.									
Onoszko Pundur	¼	¼	—	—	—	—	1	5	—
Wieś Czylipin.									
Mikita Cyrcyn, Andryws Cyrcyn, Trachin Cyrcyn	¾	¾	—	—	—	—	3	15	—
Wieś Łoginy.									
Odum Łogin, Jon Łogin, Zachar Łogin, Łazar Łogin, Martyn Łogin	2½	2½	—	—	—	—	12	10	—

1770. (Довгялло Д, 1903)

6.

Woytowstwo Margenhauzkie albo Willak.	Dymy hybernowe.	Cwierci służb dawn. Ciągłe.	Ogulne.	Czynszowe.	Wolne.
Wsie Magieniowo y Rogulowo.					
Anton Kangur, Kil Magin, Anton Cyrayń, Waśko Kulsza, Gryszka Kangar, Akul Cyrcyń, Chodor Supon	2	2	—	—	—
Wieś Saydowo.					
Dominik Sayda, Mikul Wilaman, Mikul Sylacims, Pawluk Sayda, Joń Łotonic	1	1	—	—	—
Wieś Szkilbany-Dagunowo.					
Daniła Łogin, Łaur Płatpir, Jakub Bordowski, Wańko Mikicin, Olex Łogin	1	1	—	—	—
Wsie Czylipinie y Pixninie.					
Mikita Cyrcyń, Leon Kozurka, Daniło Cyrcyń, Omoszko Pandur	1	1	—	—	—
Wieś Łoginie, Kozłowo y Rykowo.					
Adams Łogiń, Joń Łogiń, Zachar Łogiń, Łazar Łogiń, Marciu Łogiń, Sider Łogiń, Jur Łogiń, Leon Łogiń, dziesiątnik, Myk Duba, Hryszka Łogiń, Czylip Sliszeń, Hryszka Sliszeń, Jur Sliszeń	3	2¾	—	—	¼
Wieś Rogowscy.					
Jan Rogowski, Stiepan Trybun, Iwan Spornis, Waśko Rogowski	1	1	—	—	—
Wsie Baznie, Kotna y Kangary.					
Jur Cyrcyń, Myk Cyrcyń, Dominik					

Vitebskas guberņa, Ludzas apriņķis (Wikiwand)

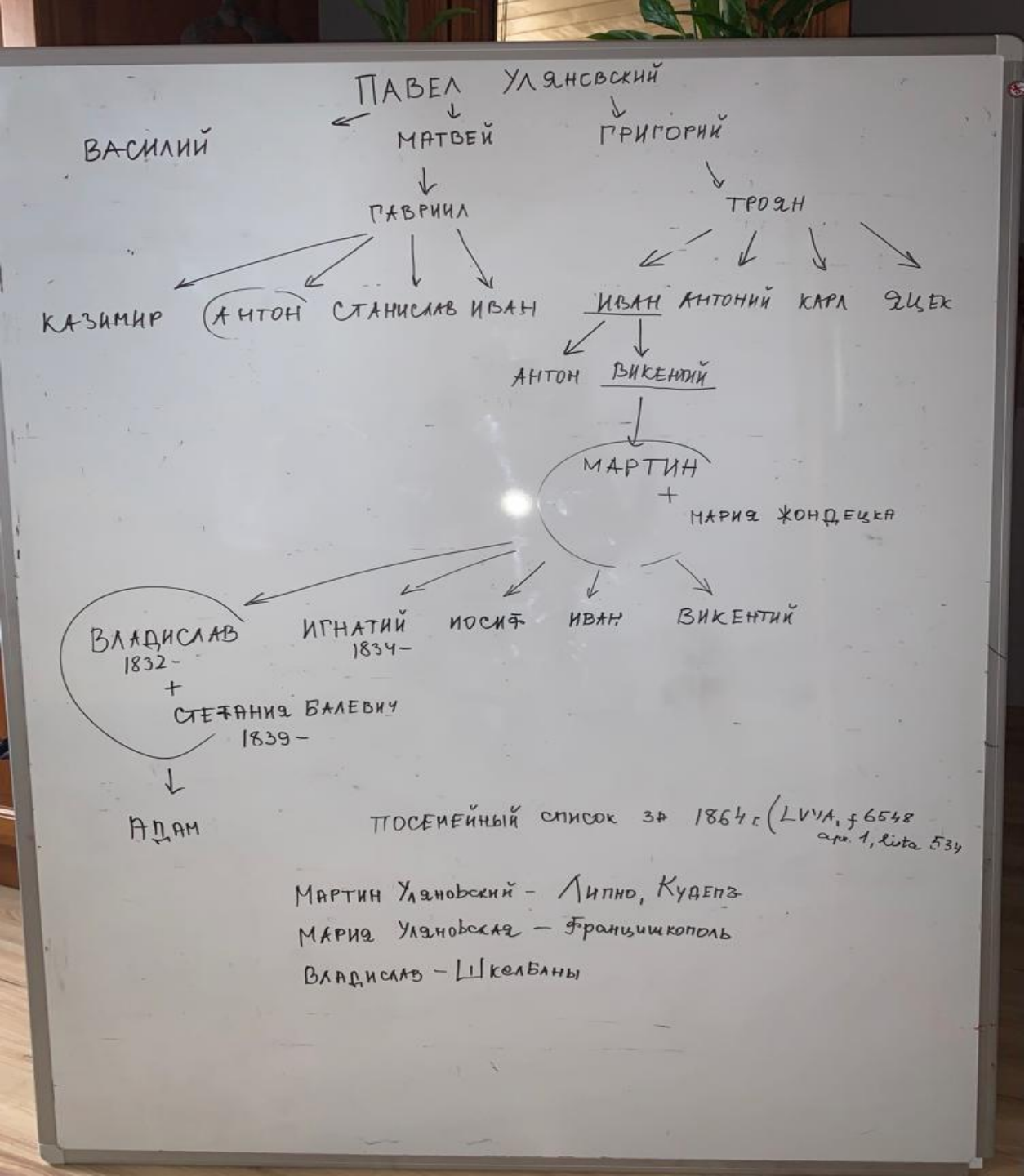
ПАВЕЛ УЛЯНСВСКИЙ
ВАСИЛИЙ
МАТВЕЙ
ГРИГОРИЙ
ГАВРИИЛ
ТРОЯН
КАЗИМИР
АНТОН
СТАНИСЛАВ
ИВАН
ИВАН
АНТОНИЙ
КАРЛ
ЯЦЕК
АНТОН
ВИКЕНТИЙ
МАРТИН
+
МАРИЯ ЖОНДЕЦКА
ВЛАДИСЛАВ
1832-
+
СТЕФАНИЯ БАЛЕВИЧ
1839-
ИГНАТИЙ
1834-
ИОСИФ
ИВАН
ВИКЕНТИЙ
АДАМ
ПОСЕМЕЙНЫЙ СПИСОК ЗА 1864 г. (LVVA, f 6548
op. 1, lista 534
МАРТИН УЛЯНОВСКИЙ - ЛИПНО, КУДЕПЗ
МАРИЯ УЛЯНОВСКАЯ - ФРАНЦИШКОПОЛЬ
ВЛАДИСЛАВ - ШКЕЛБАНЫ

Павел Уляновский
Василий
Григорий
Матвей
Троян
Иван
Антоний
Яцек
Карл
Антон
Викентий
Мартин + Мария Жондецка
Иван
Игнатий
Иосиф
Викентий
Владислав + Стефания (Балевич)
Адам + ?
Владислав
Стефан
? ?

Vladislava Uļanovska un Stefānijas Balevičas laulības ieraksts Marienhauzenas baznīcas grāmatā (Radu Raksti)

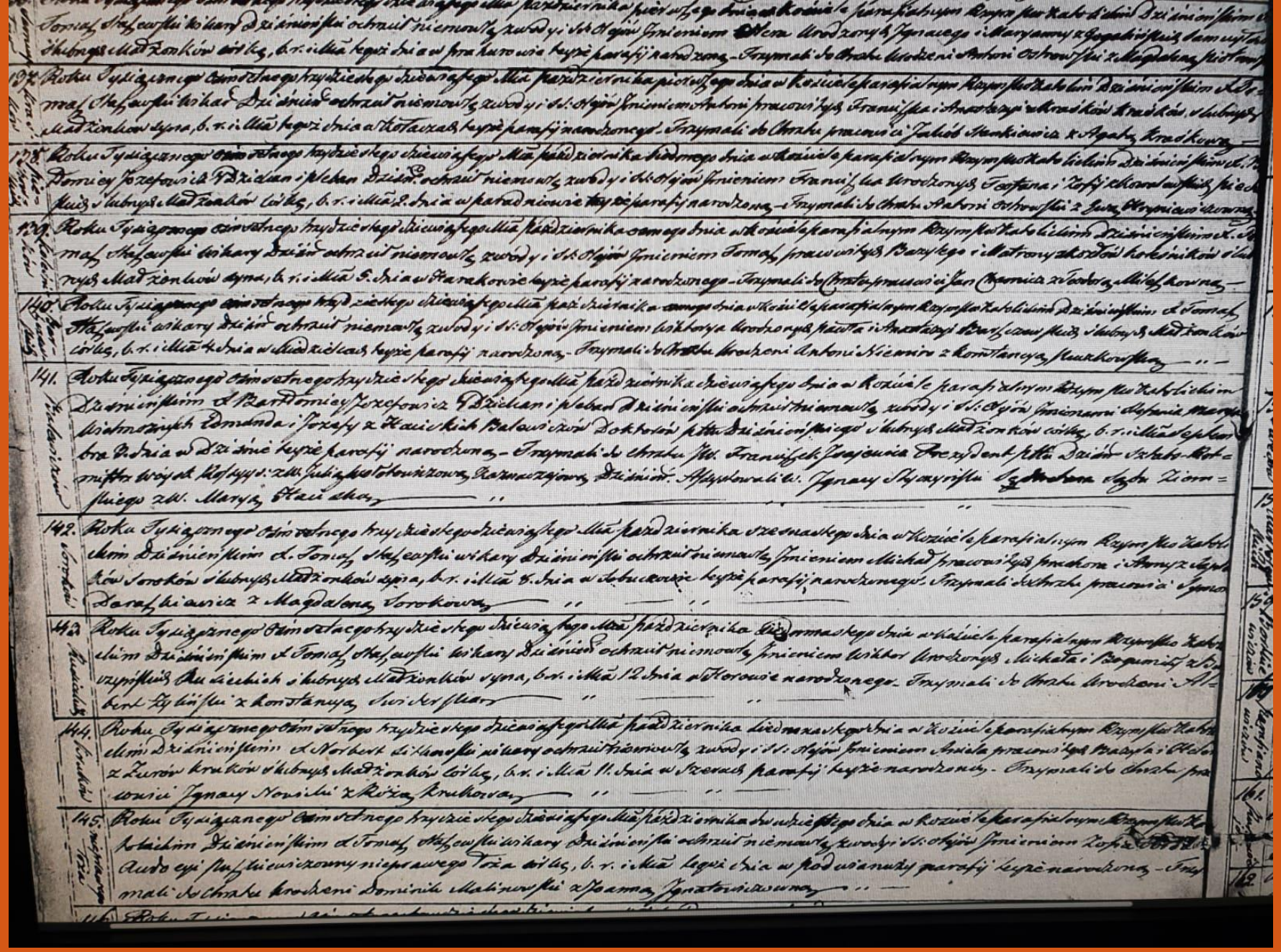

Stefānijas Baļevičas dzimšanas ieraksts nr. 141 Dzīsnas dekanāta baznīcas grāmatā, (LVIA, f. 604 apr. 47)

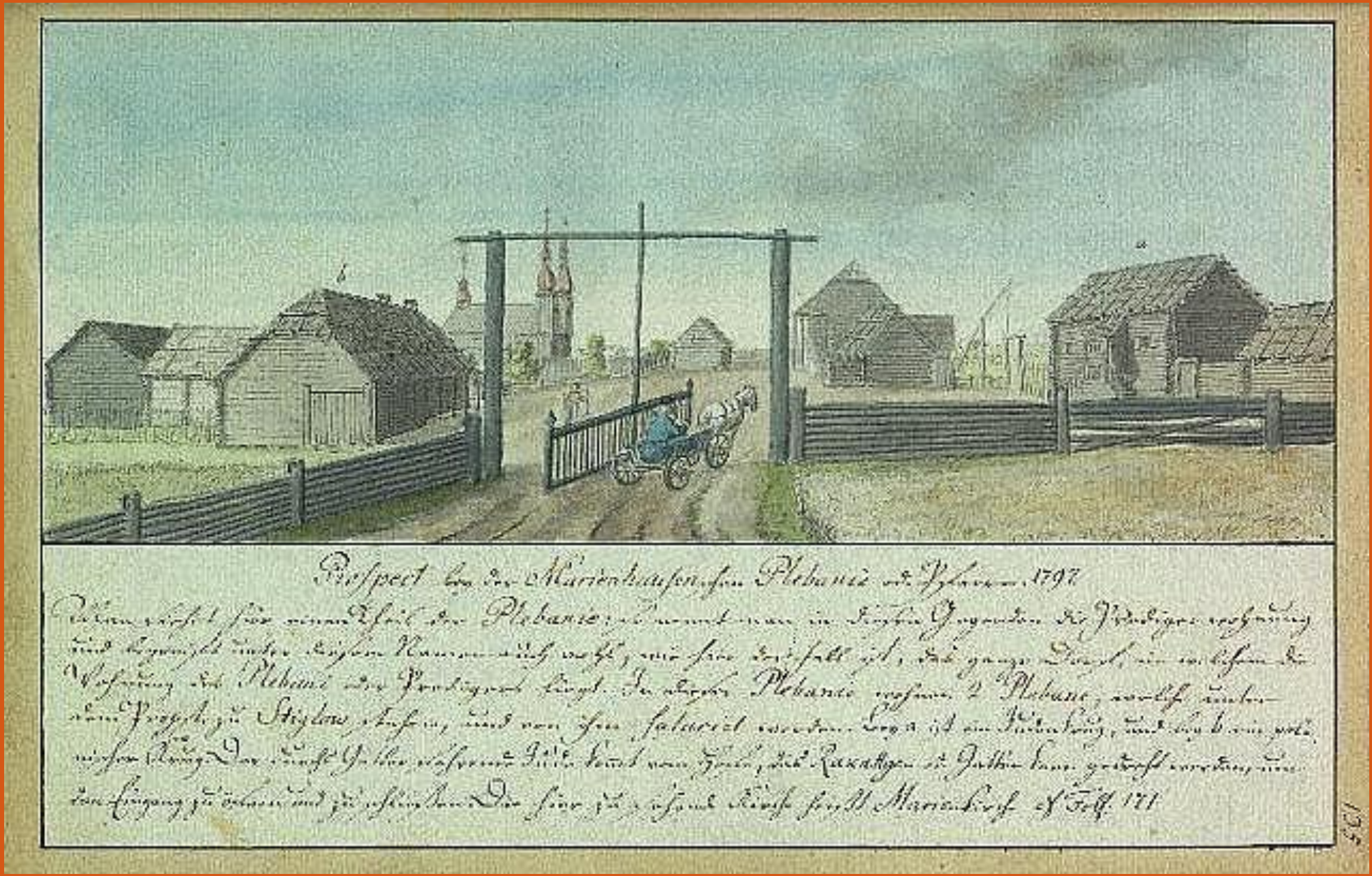

Marienhauzenas draudzes plebānija /1797/. J.K.Broces zīmējums (Balvu Centrālā Bibliotēka)

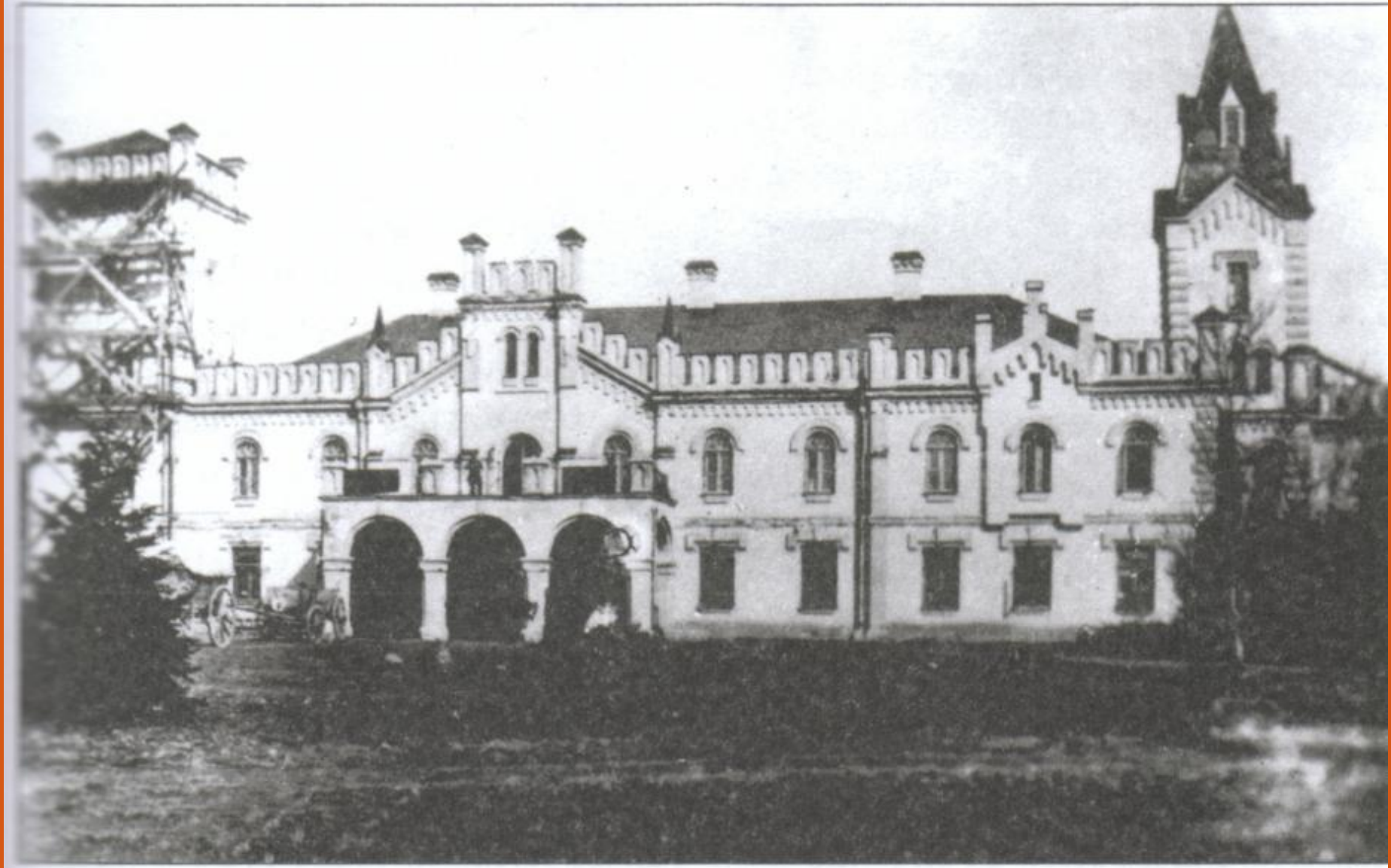

Muižas pils 1918. gadā

Viļakas muižas pils (Balvu Centrālā Bibliotēka)

Peksīnes priede. Foto: Mareks Šubenieks

Хранить навсегда

ЕГО

ИМПЕРАТОРСКАГО ВЕЛИЧЕСТВА

СОБСТВЕННОЙ КАНЦЕЛЯРІИ

ОТДѢЛЕНІЕ III.

ЭКСПЕДИЦІИ /

ВП

№ 23

О безпорядкахъ въ Царствѣ Польскомъ и въ Западныхъ Губерніяхъ

Часть 686

№ 686 1-1863

о Владиміръ Ульяновскомъ.

1863 г. Бел.

Государственный архив РФ
ФОНДА 109 Iа
ОПИСИ 38 1863
ДЕЛА 23 686

5 марта 1866 года

№ 1081

5 Марта 1866.

ЦЕНА 70 КОП. СЕРЕБРОМЪ

Его Сиятельству
Господину Шефу Жандармовъ, Генералъ-Адъютанту
Князю Василію Андреевичу Долгорукову

Его Сиятельству
Господину Шефу
Жандармов
Генерал-Адъютанту
Князю
Василию
Андреевичу
Долгорукову

Помѣщицы Витебской Губ.
Лепельскаго уѣзда, Стефаніи
Узятновской - Прошеніе

Мужъ мой Владиславъ Узятновскій, помѣщикъ Витебской Губерніи, Лепельскаго уѣзда, высланъ въ 1864 г. административнымъ порядкомъ на жительство въ Пермскую Губернію. Въ настоящемъ году, вслѣдствіе Высочайшаго повелѣнія о продажѣ имѣній, я подала въ Вильно прошеніе о переводѣ мужа и Начальникъ Сѣверозападнаго края, желая содѣйствовать скорѣйшей продажѣ нашего имѣнія, признанъ возможнымъ переводъ мужа въ

Муж мой Вл. Ив. помѣщик Вит. Губ. Лепель. уѣзда, высланъ в 1864 г. административным порядком на жительство в Пермскую Губернию. В настоящем году, вследствие Высочайшего повеления о продаже имений, я подала в Вильно прошение о переводе мужа и Начальник Северозападного края, желая содействовать скорейшей продаже нашего имения, признан возможным перевод мужа в

4 марта 1866 года

Внутреннихъ дѣлъ. Но такъ какъ здѣсь въ Министерствѣ мнѣ сообщено, что для этого необходимо согласіе Вашего Сіятельства, то я осмѣливаюсь обѣспокоить Ваше Сіятельство и покорнѣйше просить о позволеніи и содѣйствіи Вашемъ въ дѣлѣ перемѣщенія моего мужа въ г. Петербургъ, - ибо здѣсь въ г. Петербургѣ, проживаютъ двѣ изъ тѣхъ лицъ, которые изъявили желаніе приобрѣсти наше имѣніе и вступили въ переговоры со мной, - а затѣмъ дѣло продажи, которое я не въ силахъ устроить, могло бы быть покончено моимъ мужемъ въ самомъ непродолжительномъ времени.

Ст. Уз.

Марта 4-го д. 1866 г.

Стефанія Узятновская

Внутренних дел. Но так как здесь в Министерстве мне сообщено, что для этого необходимо согласие Вашего Сиятельства, то я осмеливаюсь обеспокоить Ваше Сиятельство и покорнейше просить о позволении и содействии Вашем в

деле перемещения моего мужа в г. Петербург, - ибо здесь в г. Петербурге, проживают две из тех лиц, которые изъявили желание приобрести наше имение и вступили в переговоры со мной, - а затем дело продажи, которое я не в силах устроить, могло бы быть покончено моим мужем в самом непродолжительном времени.

Ст. Уз.

Šķilbēnu muiža (Foto: Mareks Šubenieks)

ПЕРЕПИСНОЙ ЛИСТЪ
ФОРМА Б.

Губернія или область: Витебская

Уѣздъ или округъ: Люцинскій

Переписной участокъ № 6 Счетный участокъ № 19 Станъ или полицейскій участокъ № 3.

Какой поселокъ? (Владѣльческая усадьба, фабричный поселокъ, лѣсная сторожка, желѣзнодорожная будка, мельница, усадьба священно или церковно-служителя, школа, и т. п.). *Прописать подробно названіе и родъ поселка.* Шкильбаны, владѣльческая усадьба.

Кому принадлежитъ означенный поселокъ или на чьей землѣ находится? Дворянину Дмитрію Васильевичу Зиновьеву.

Число хозяйствъ въ этомъ поселкѣ № хозяйства

Сколько въ поселкѣ жилыхъ строеній? Десять.

Изъ чего каждое строеніе построено.	Чѣмъ крыто.	Изъ чего каждое строеніе построено.	Чѣмъ крыто.
1 Изъ кирпича	Желѣзомъ	6 Изъ дерева	Деревомъ
2 Изъ дерева	Деревомъ	7 Изъ дерева	Деревомъ
3 Изъ камня	Черепицею	8 Изъ дерева	Деревомъ
4 Изъ дерева	Деревомъ	9 Изъ дерева	Деревомъ
5 Изъ дерева	Деревомъ	10 Изъ дерева	Деревомъ

Примѣчаніе. Эти свѣдѣнія относятся къ цѣлой усадьбѣ, хутору, поселку и т. д. и проставляются владѣльцемъ или лицомъ, его замѣняющимъ, и только на тѣхъ листахъ, въ которые, какъ въ обложку, вкладываются переписные листы отдѣльныхъ хозяйствъ всей усадьбы, хутора и т. д.; на листахъ же отдѣльныхъ хозяйствъ въ усадьбѣ, хуторѣ и т. д., здѣсь ничего не пишется. Если же въ усадьбѣ, хуторѣ и т. д. имѣется только одно хозяйство, то особой обложки на такую усадьбу, хуторъ и т. д. не полагается, а требуемыя о жилыхъ строеніяхъ свѣдѣнія пишутся на самомъ переписномъ листѣ этого хозяйства.

Подсчетъ населенія въ день, къ которому пріурочена перепись.

Всего наличнаго населенія.		Постоянно живущаго здѣсь населенія.		Въ числѣ наличнаго населенія было лицъ некрестьянскихъ сословій.	
Здѣсь проставляется итогъ всѣхъ тѣхъ лицъ (мужчинъ и женщинъ отдѣльно), противъ которыхъ въ 10-й графѣ проведена черта, а также тѣхъ, противъ коихъ отмѣчено «врем. преб.» и «врем. преб. со знакомъ V».		Сюда вносится общее число (мужчинъ и женщинъ отдѣльно) всѣхъ тѣхъ лицъ, противъ которыхъ въ 9-й графѣ отмѣчено «здѣсь».		Здѣсь проставляется изъ графы 6-й общее число (мужч. и женщ. отдѣльно) всѣхъ лицъ некрестьянскихъ сословій, противъ которыхъ въ графѣ 10-й проведена черта, а также тѣхъ, противъ коихъ отмѣчено «врем. преб.» и «врем. преб. со знакомъ V».	
М.	Ж.	М.	Ж.	М.	Ж.
56.	56.	57.	56.	13.	12.

Подпись счетчика, собиравшаго свѣдѣнія Лаурингъ

Правила для заполненія переписного листа.

LVVA_F2706_US1_GV152_184

Pirmā Viskrievijas tautas skaitīšana 1878. g. (Radu Raksti)

PALDIES PAR UZMANĪBU!